

38420 commune de	REVEL	Septembre 90	02
PERMIS DE CONSTRUIRE		ECOLE MATERNELLE	
PLAN DE MASSE			
Atelier SURIA 17, rue Leon Jouhaux 38100 Grenoble T. 76.63.02.69			
Régis HERBIN architecte dplg, docteur urbaniste, ingénieur INSA Lyon			

Ech: 1/350

RECU le
2 AVR. 1991

Subdivision de Domène

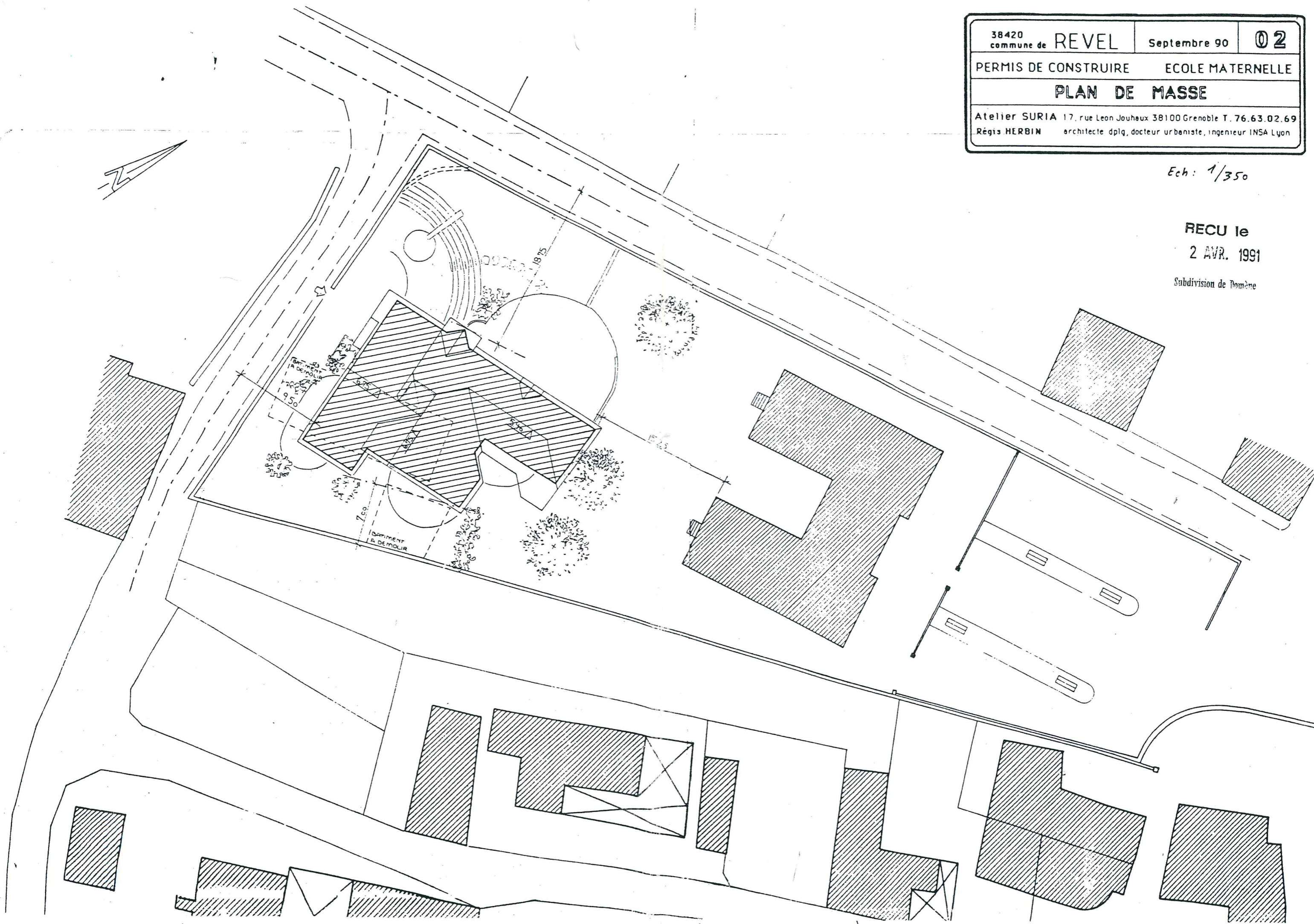

PERMIS DE CONSTRUIRE

ECOLE MATERNELLE

PLAN de REZ de CHAUSSEE

Atelier SURIA 17, rue Léon Jouhaux 38100 Grenoble T. 76.63.02.69

Régis HERBIN architecte dplg, docteur urbaniste, ingénieur INSA Lyon

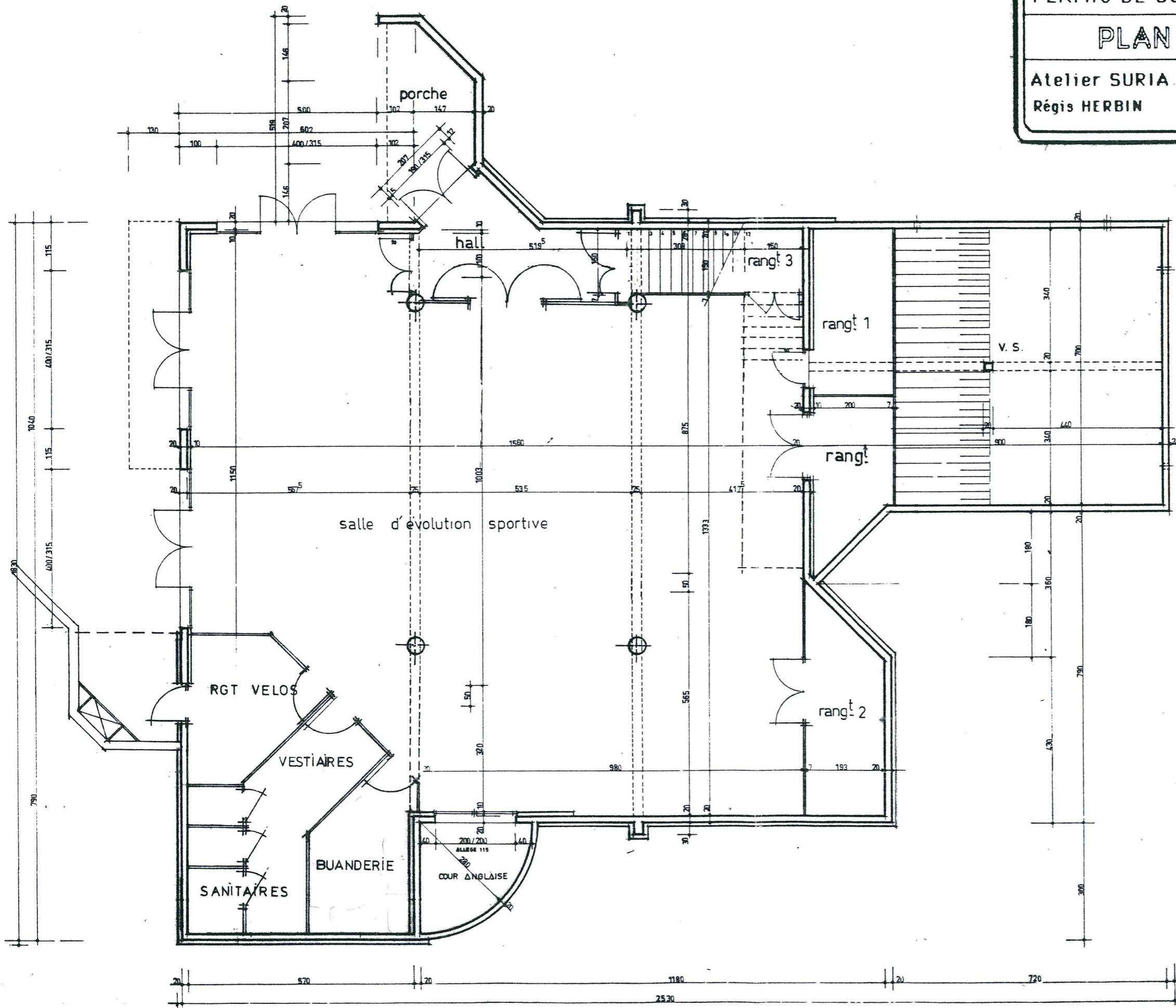

ATELIER SURIA
 17 rue Léon Jouhaux
 38100 GRENOBLE
 Tél. 76 63 02 69
 Fax 33 33 86 87 50 00

REZ DE CHAUSSEE

ECU 1/40

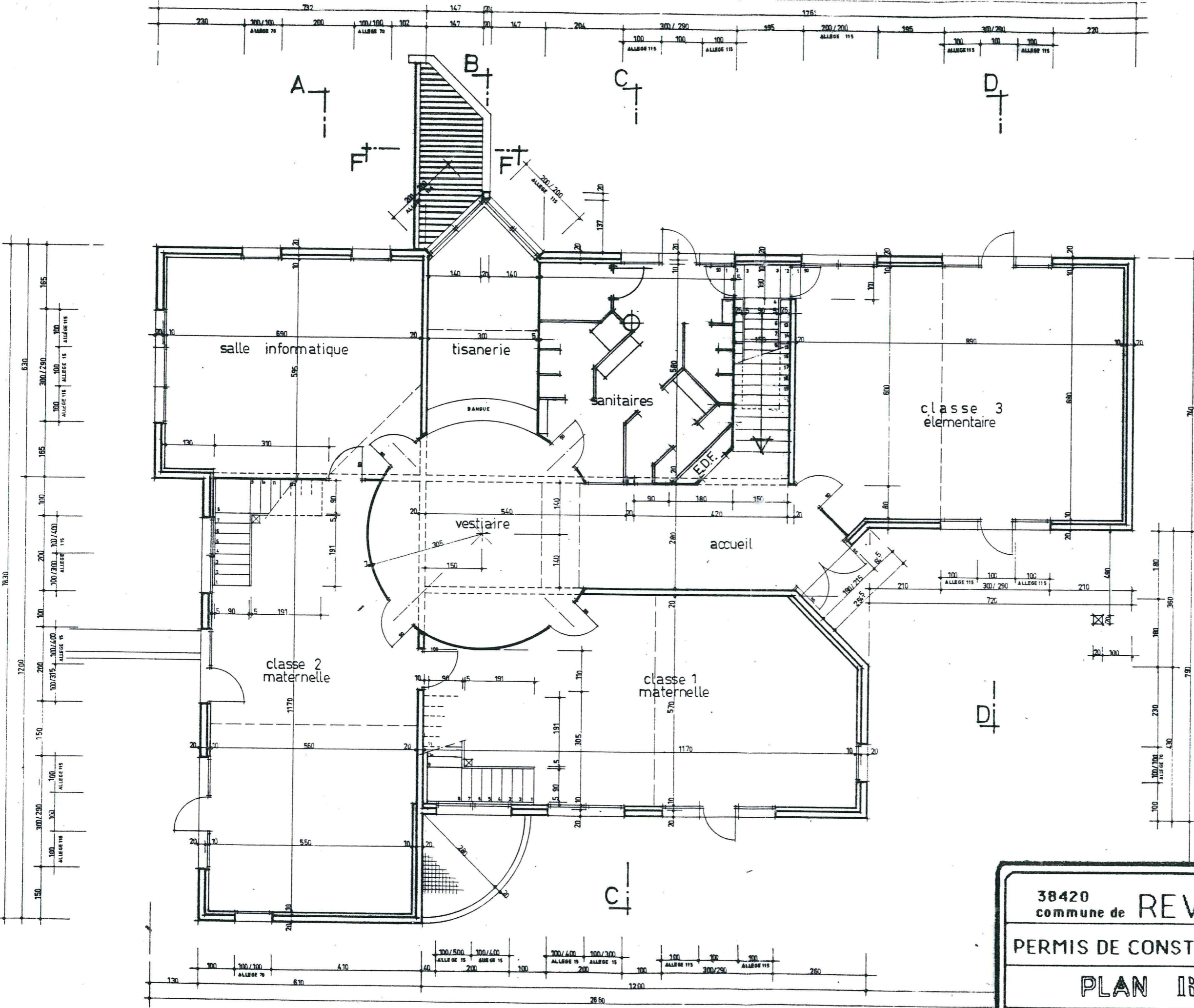

ATELIER SURIA
 17 rue Léon Jouhaux
 38100 GRENOBLE
 Tel. 76 63 02 69
 Fax 34 366 87 00 00

38420 commune de	REVEL	MAI 91	(D) = D
PERMIS DE CONSTRUIRE		ECOLE MATERNELLE	
PLAN 100% DE COUVR			
Atelier SURIA 17, rue Léon Jouhaux 38100 Grenoble T. 76.63.02.69			
Régis HERBIN architecte dplg, docteur urbaniste, ingénieur INSA Lyon			

38420
commune de REVEL

MAI 91



PERMIS DE CONSTRUIRE ECOLE MATERNELLE

PLAN MEZZANINES et COMBLES

Atelier SÛRIA 17, rue Léon Jouhaux 38100 Grenoble T. 76.63.02.69

Régis HERBIN architecte dplg, docteur urbaniste, ingénieur INSA Lyon

ATELIER SÛRIA
17 rue Léon Jouhaux
38100 GRENOBLE
Tel. 76 63 02 69
Fax 344 36 97 10 00

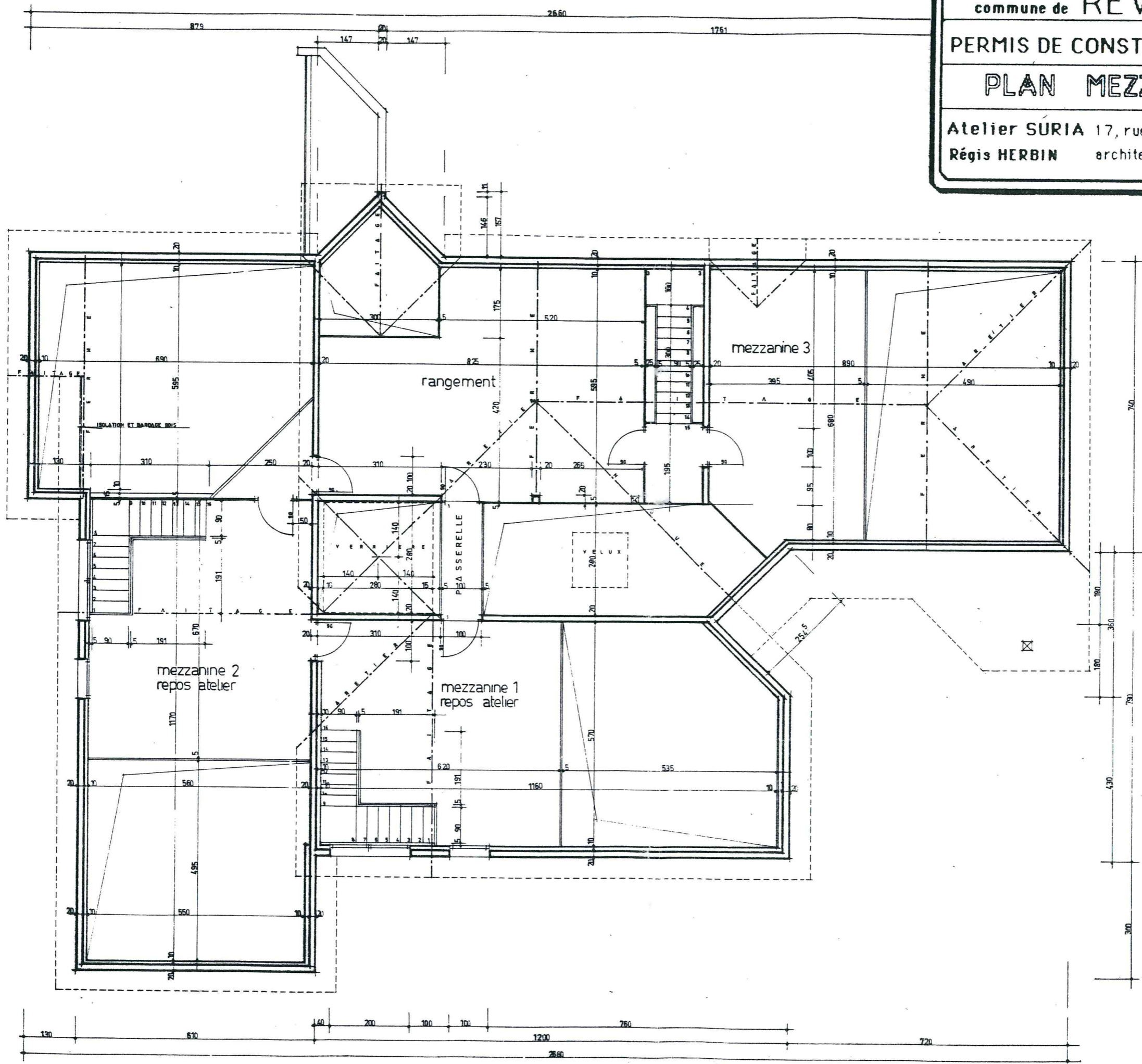

MEZZANINES
ECH 1/100

38420
commune de

REVEL

MAI 91



PERMIS DE CONSTRUIRE

ECOLE MATERNELLE

COUPE A A

Atelier SURIA 17, rue Léon Jouhaux 38100 Grenoble T. 76.63.02.69

Régis HERBIN architecte dplg, docteur urbaniste, ingénieur INSA Lyon

ATELIER SURIA
17 rue Léon Jouhaux
38100 GRENOBLE
TEL 76 63 02 69
S.A. 344 366 011 01

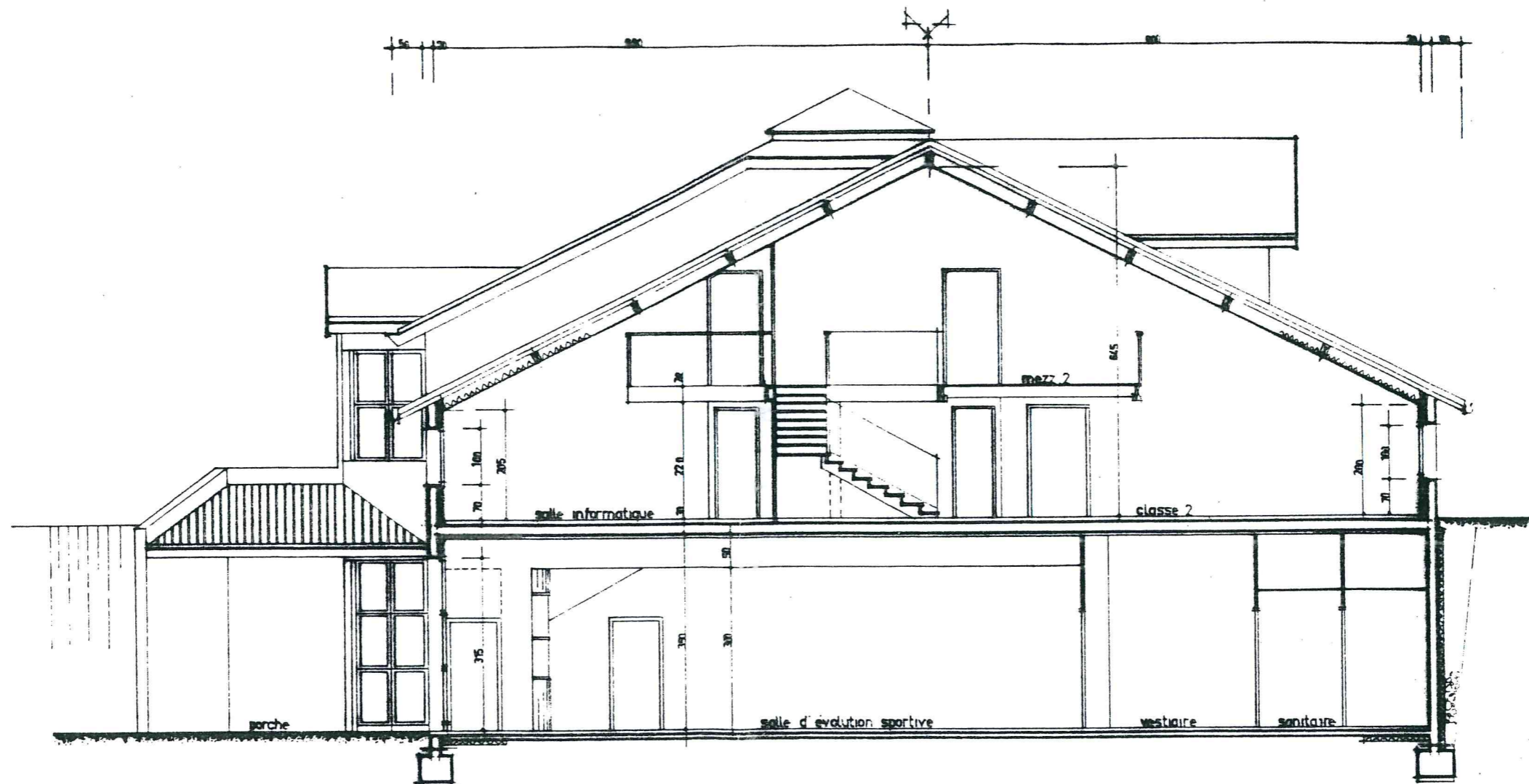

COUPE A . A

38420
commune de REVEL

MAI 91



PERMIS DE CONSTRUIRE ECOLE MATERNELLE

COUPES C.C 1/1

Atelier SURIA 17, rue Léon Jouhaux 38100 Grenoble T. 76.63.02.69

Régis HERBIN architecte dplg, docteur urbaniste, ingénieur INSA Lyon

ATELIER SURIA
17 rue Léon Jouhaux
38100 GRENOBLE
Tel 76 63 02 69
04 76 63 02 69

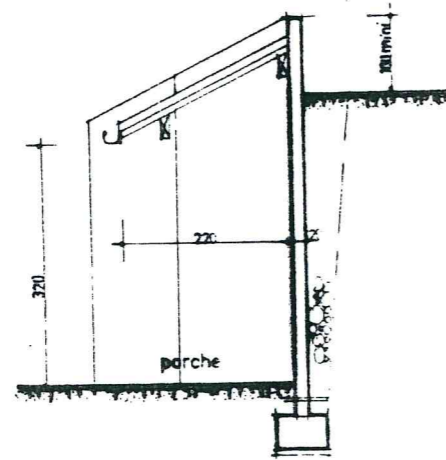

COUPE F.F.

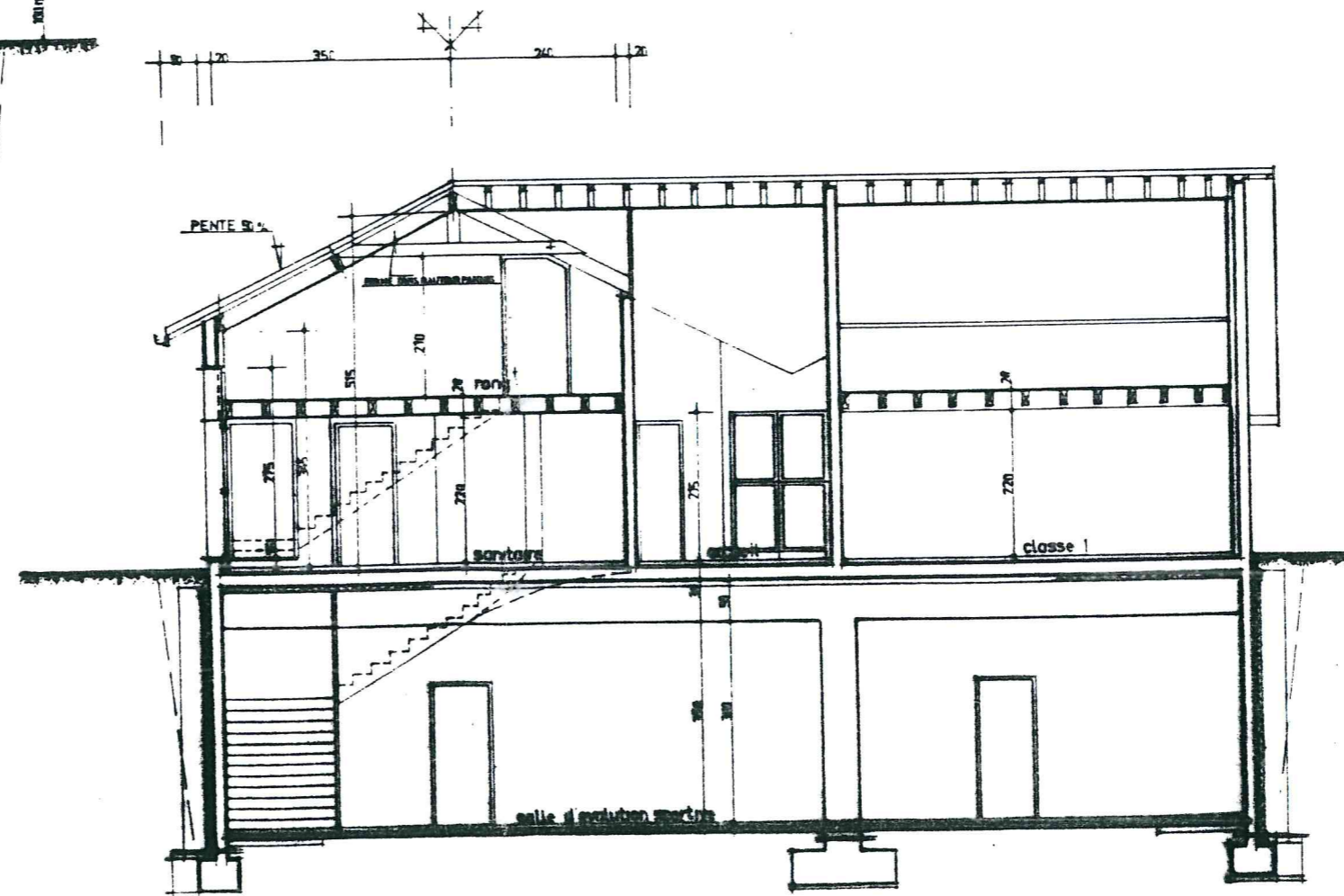

COUPE C.C

38420
commune de REVEL

MAI 91



PERMIS DE CONSTRUIRE ECOLE MATERNELLE

COUPE III

Atelier SURIA 17, rue Léon Jouhaux 38100 Grenoble T. 76.63.02.69

Régis HERBIN architecte dplg, docteur urbaniste, ingénieur INSA Lyon

ATELIER SURIA
17 rue Léon Jouhaux
38100 GRENOBLE
Tél. 76 63 02 69

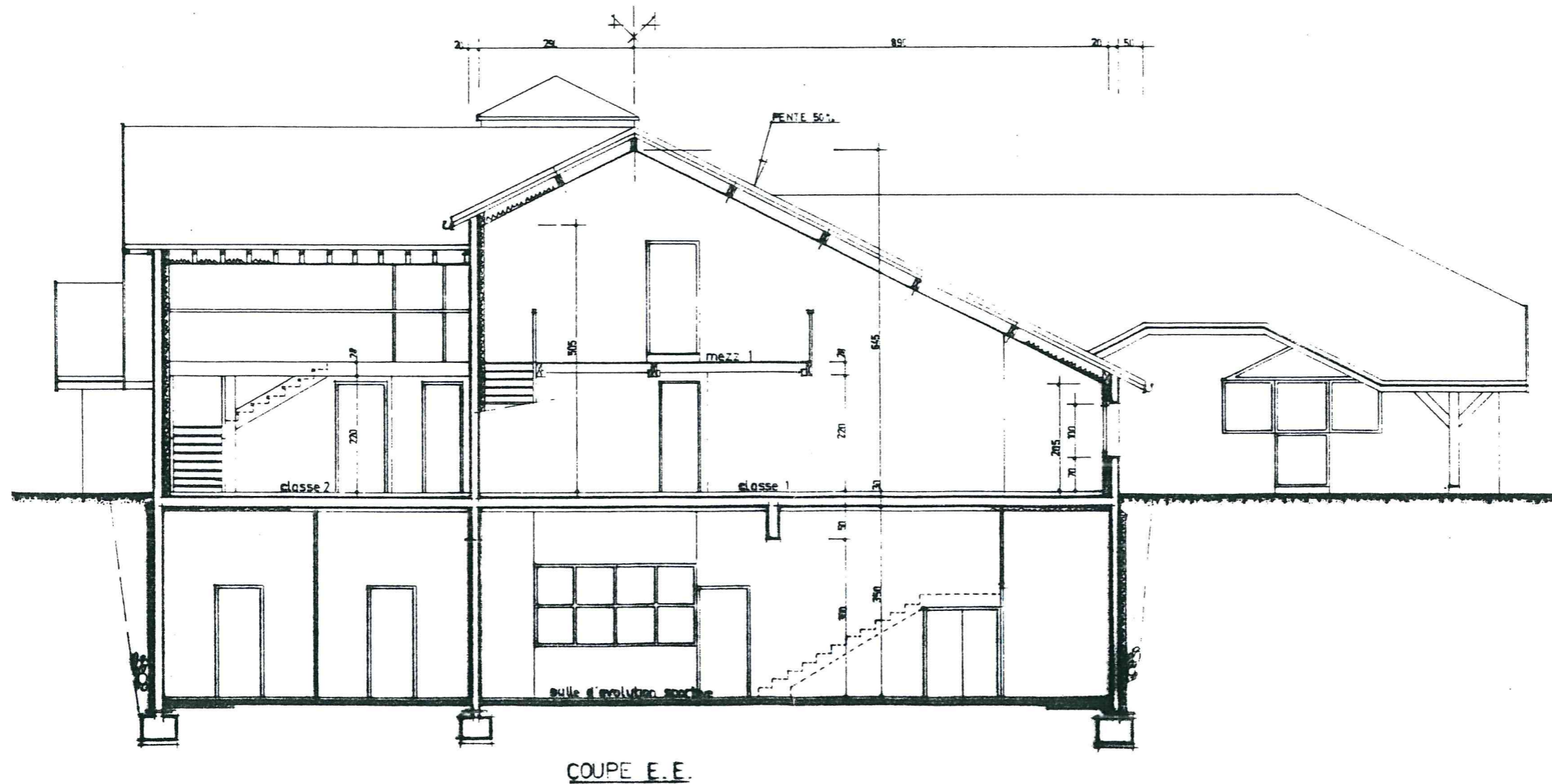

38420
commune de REVEL

MAI 91

10

PERMIS DE CONSTRUIRE ECOLE MATERNELLE

FACADE SUD-EST

Atelier SURIA 17, rue Léon Jouhaux 38100 Grenoble T. 76.63.02.69

Régis HERBIN architecte dplg, docteur urbaniste, ingénieur INSA Lyon

ATELIER SURIA

17, rue Léon Jouhaux

38100 GRENOBLE

Tel. 76 63 02 69

Fax 344 366 836 0015

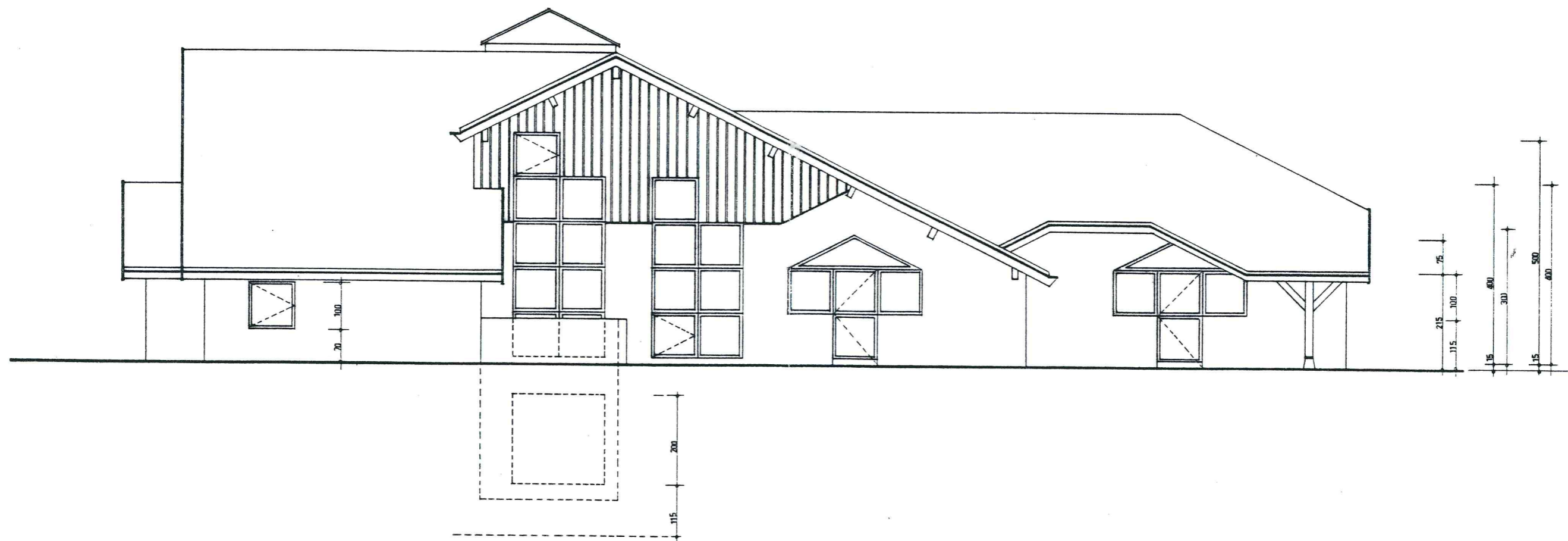

ECH: 1/100°

38420
commune de REVEL

MAI 91



PERMIS DE CONSTRUIRE

ECOLE MATERNELLE

FACADE NORD-EST

Atelier SURIA 17, rue Léon Jouhaux 38100 Grenoble T. 76.63.02.69

Régis HERBIN architecte dplg, docteur urbaniste, ingénieur INSA Lyon

ATELIER SURIA

17 rue Léon Jouhaux

38100 GRENOBLE

Tel. 76.63.02.69

Siret 54436603600015

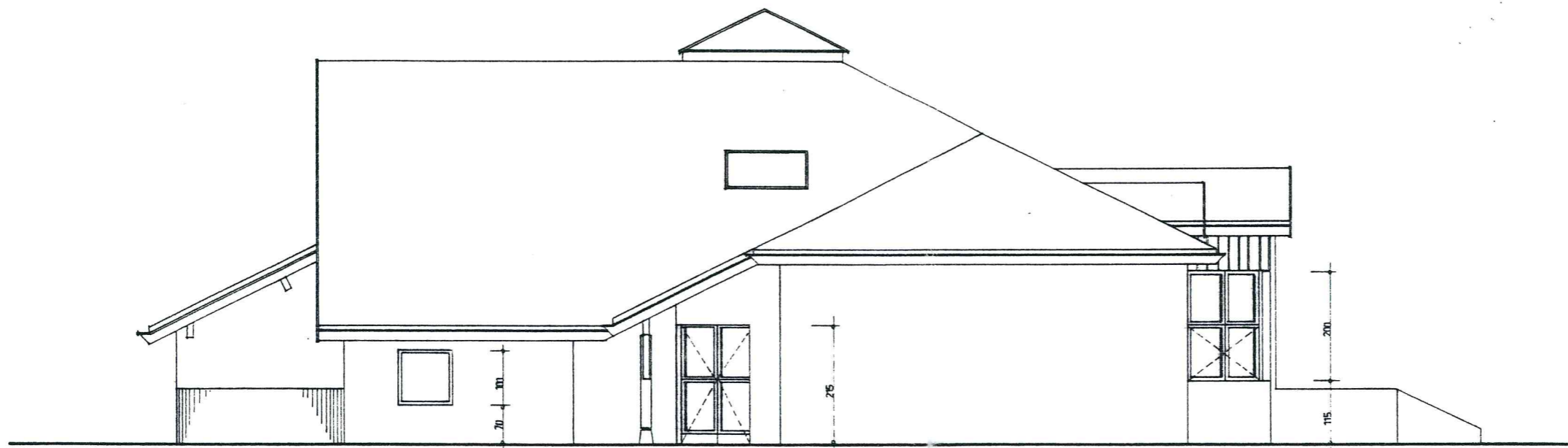

ECH: 1/100°

38420
commune de REVEL

MAI 91



PERMIS DE CONSTRUIRE ECOLE MATERNELLE

FACADE NORD-OUEST

Atelier SURIA 17, rue Léon Jouhaux 38100 Grenoble T. 76.63.02.69

Régis HERBIN architecte dplg, docteur urbaniste, ingénieur INSA Lyon

ATELIER SURIA
17 rue Léon Jouhaux
38100 GRENOBLE
TEL 76 63 02 69
01 34 366 93 5 00017

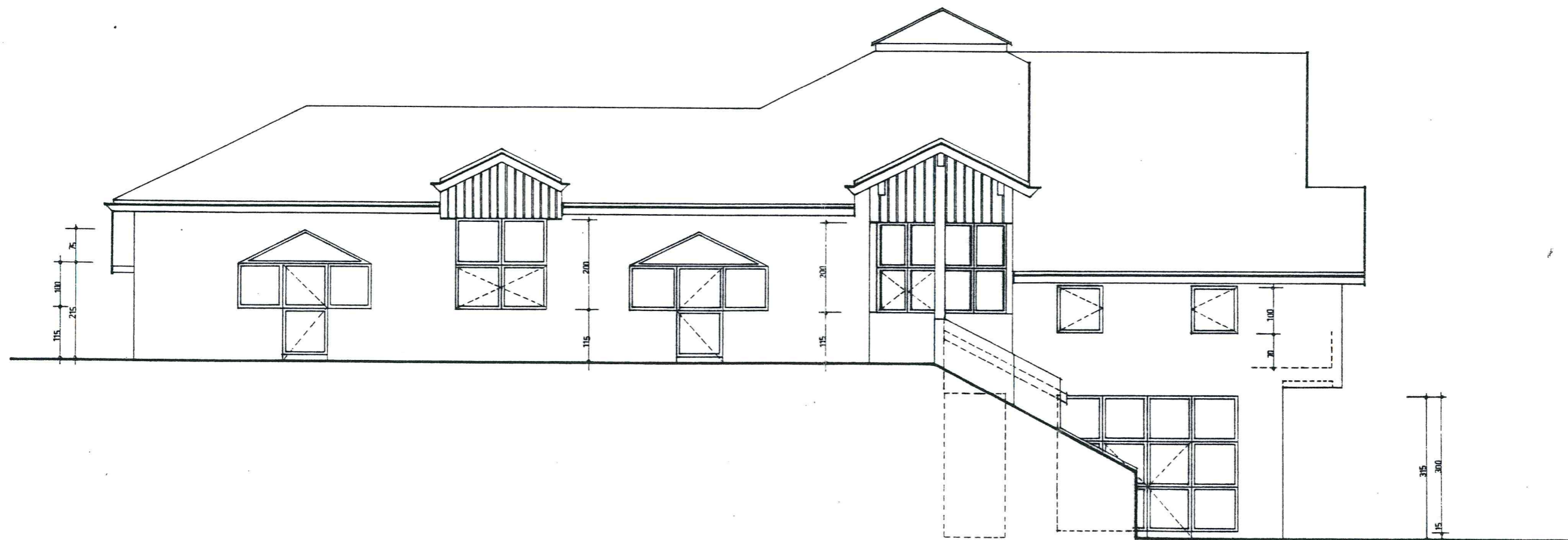

ECH: 1/100°

38420
commune de

REVEL

MAI 91

15

PERMIS DE CONSTRUIRE

ECOLE MATERNELLE

FACADE SUD-OUEST

Atelier SURIA 17, rue Léon Jouhaux 38100 Grenoble T. 76.63.02.69

Régis HERBIN architecte dplg, docteur urbaniste, ingénieur INSA Lyon

ATELIER SURIA

17 rue Léon Jouhaux

38100 GRENOBLE

Tel. 76 63 02 69

Fax 344 366 836 00015

